



Antônio Osvaldo Cristo dos Santos
Engenheiro Civil
CREA: 26.818 - D/PA

RELATÓRIO DE AVALIAÇÃO TÉCNICA 08 / 2022

LÁUDO TÉCNICO PARA ANÁLISE DE EDIFICAÇÃO PARA LOCAÇÃO

“Escola Geraldo José De Lima”

- ✓ Endereço do imóvel: **Rodovia Pa 150, Alca Viaria Km 32, S/N, Baixo-Acara. Zona Rural. 68690-000**
- ✓ Bairro: **Vila Do Ninive, Acará - PA**
- ✓ Proprietário: **Josinete**
- ✓ Área Total: **80,00m²**
- ✓ Área Construída: **67,71m²**
- ✓ Uso do imóvel: **Institucional**
- ✓ Estado de Conservação do imóvel: **Bom**

DADOS DO IMÓVEL VISTORIADO E CONDIÇÕES DA CONSTRUÇÃO:

- **Implantação:** O terreno do imóvel é de 6,00m de frente por 12,00m de comprimento, totalizando 72,00m² e área construída de 67,71m², possuindo 3 cômodos, sendo 02 quartos e uma suíte. Possui um recuo de mais de 2m da via, e está acima do nível da rua.
- **Estrutura:** Em concreto, não possuindo nenhuma patologia aparente, com isso sua segurança e estabilidades comprovadas.
- **Alvenaria:** Cerâmica, não havendo a presença de fissuras e manchas de umidade nas paredes e pisos.
- **Esquadria:** Portas e Janelas de madeira, em bom estado de conservação.
- **Revestimento:** Lajota cerâmica no banheiro, reboco em argamassa nas demais paredes, todos em bom estado de conservação.
- **Instalação Elétrica:** Os quadros, tomadas e interruptores estão em bom estado de conservação.
- **Instalação Hidráulica:** As instalações estão em bom estado.
- **Cobertura:** Em telhas de barro tipo colonial, com beiral de 0,70cm ao redor, em bom estado, sem nenhum vazamento.



PREFEITURA MUNICIPAL DO ACARÁ
ESTADO DO PARÁ
PODER EXECUTIVO
DEPARTAMENTO DE ENGENHARIA



Antônio Osvaldo Cristo dos Santos
Engenheiro Civil
CREA: 26.818 - D/PA

RELATÓRIO DE AVALIAÇÃO TÉCNICA 08 / 2022

Vistoriado o imóvel acima descrito, foi constatado que o mesmo se encontra em bom estado de conservação, com todos os seus pertences, utensílios e acessórios em perfeito estado de funcionamento e conservação. Declaramos ainda que sob a pena da lei, que o imóvel descrito está em conformidade com o LAUDO acima e atende as condições abaixo:

1. Não está localizado em área de risco;
2. Não está localizada em Áreas de Proteção Ambiental, várzeas ou áreas de preservação permanente (APP);
3. Apresenta preço compatível com a realidade mercadológica do município e região;
4. Apresenta boas condições de segurança, habitabilidade e higiene;
5. Está localizado em loteamento regular ou regularizado e liberado para construção;
6. Não é objeto de construção ou ampliação para efeitos da Lei Complementar 572/2015.
7. A atividade desenvolvida no local está de acordo com a lei de uso e ocupação do solo vigente;
8. Não se trata de ÁREA PÚBLICA;
9. Não se trata de área situada em faixas "non ædificandi", em conformidade com a lei de uso e ocupação do solo vigente.

✓ *O imóvel para fins de locação não residencial, foi avaliado com um preço médio de R\$ 1.250,00.*

Atenciosamente,

Acará - PA, 29 de Abril de 2022.

Antônio Osvaldo Cristo dos Santos
Engenheiro Civil
CPF: 002.702.992-11
CREA-PA: 26818-D/PA

Antônio Osvaldo Cristo dos Santos
Engenheiro Civil
CREA: 26.818 - D/PA



Antônio Osvaldo Cristo dos Santos
Engenheiro Civil
CREA: 26.818 - D/PA

RELATÓRIO DE AVALIAÇÃO TÉCNICA 08 / 2022

➤ ANEXOS:



Foto 01: Fachada



Foto 02: Corredor de acesso aos quartos



Figura 3: suite

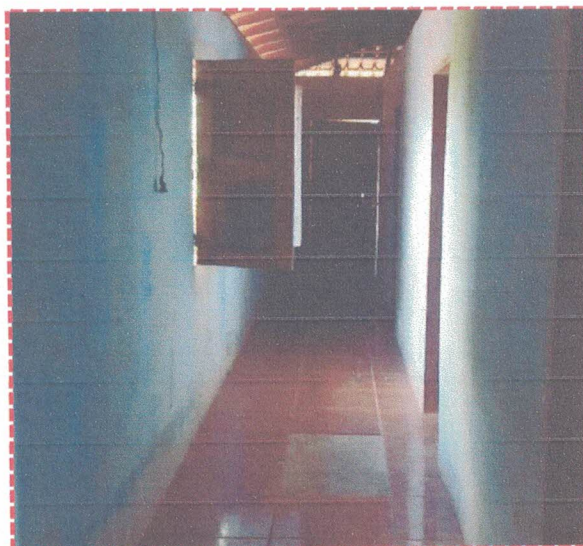

PREFEITURA MUNICIPAL DO ACARÁ
ESTADO DO PARÁ
PODER EXECUTIVO
DEPARTAMENTO DE ENGENHARIA

000006



Antônio Osvaldo Cristo dos Santos
Engenheiro Civil
CREA: 26.818 - D/PA

RELATÓRIO DE AVALIAÇÃO TÉCNICA 08 / 2022



Foto 04: Quarto



Foto 04: Quarto